

INFORME DE MONITOREO DE MEDIOS*

Fecha: 22/10/2022

Semana N° 42

Coordinación de Vigilancia Epidemiológica

*Vigilancia basada en eventos de interés epidemiológico mediante el monitoreo de medios abiertos de comunicación locales y nacionales.

Reporte de eventos:

Amenaza	Tema	Medio	Fecha	Resumen	Liga	Prioridad
Violencia	Incremento de delitos en Morelos	El Sol de Cuernavaca	21 octubre 2022	Con el objetivo de disminuir la circulación de motocicletas irregulares y con ello reducir los actos delictivos en el municipio de Cuernavaca, el director de tránsito Javier Antonio Tencle Santiago dijo que continúan con los operativos Moto Segura .	https://www.elsoldecuernavaca.com.mx/poli-ciaca/motocicletas-participan-en-la-mitad-de-los-delitos-en-cuernavaca-9071959.html	Bajo
Contaminación/falta de agua	Afección a vialidad publica	El Sol de Cuernavaca	21 octubre 2022	Ante el retraso en el pago de la primera catorcena del mes de octubre, los trabajadores basificados del Sistema de Agua Potable y Alcantarillado de Cuernavaca (Sapac) determinaron parar labores y bloquear una de las principales avenidas de la capital morelense.	https://www.elsoldecuernavaca.com.mx/loca/l-paro-de-sapac-afecta-a-toda-cuernavaca-9072186.html	Bajo
Biológico	Casos activos Covid-19	Diario de Morelos	21 octubre 2022	La Secretaría de Salud informa que a la fecha en Morelos se han estudiado 365 mil 940 personas, de las cuales se han confirmado 91 mil 453 con coronavirus COVID-19; 79 están activas y se han registrado 5 mil 321 defunciones.	https://www.diariode-morelos.com/noticias/reporta-morelos-79-casos-activos-de-covid19	Bajo
Incendio/accidente	Prevención de accidentes por pirotecnia	Diario de Morelos	21 octubre 2022	Para prevenir riesgos por pirotecnia en Morelos, la Coordinación Estatal de Protección Civil Morelos (CEPCM), mantuvo una mesa de trabajo con su homóloga del Gobierno federal.	https://www.diariode-morelos.com/noticias/se-re-nen-autoridades-de-proteccion-civil-estatal-y-nacional-vs-pirotecnia	Bajo
Derrumbe	Colapso de paredón en los Pilares, Cuernavaca	Diario de Morelos	22 octubre 2022	Protección Civil de Cuernavaca informó que los vecinos de la calle Bugambillas pidieron ayuda ya que hubo otro derrumbe de un paredón, sin embargo, no causó daños a viviendas.	https://www.diariode-morelos.com/noticias/colapsa-otro-pared-n-en-los-pilares-cuernavaca	Bajo
Violencia	Aumento en violencia con armas de fuego	La Unión	21 octubre 2022	Durante las últimas dos semanas, la Cruz Roja Morelos ha recibido diariamente al menos tres llamados de auxilio por heridos con arma de fuego, principalmente en Cuernavaca y Cuautla.	https://www.launion.com.mx/morelos/sociedad/noticias/215778-crecen-los-incidentes-con-lesionados-por-arma-de-fuego.html	Bajo
Biológico	Vacunación vs influenza	La Unión	22 octubre 2022	Mediante un comunicado, el gobierno del estado informó que con el objetivo de proteger a la población vulnerable, a través de la Secretaría de Salud y Servicios de Salud de Morelos (SSM), aplicará vacuna contra influenza en 20 municipios de la entidad.	https://www.launion.com.mx/morelos/avances/noticias/215769-activa-gobierno-de-morelos-modulos-de-vacunacion-contra-influenza-a-grupos-vulnerables-en-espacios-publicos.html	Bajo
Lluvias	Posibilidad de lluvias	La Unión	22 octubre 2022	En cuanto a Morelos, se prevén para hoy viernes cielo medio nublado a nublado, variando con nubosidad proveniente del Pacífico, así como bajo potencial para lluvias en general, pero sin descartar chubascos ligeros menores a 15 mm, en el norte y occidente de la entidad.	https://www.launion.com.mx/morelos/avances/noticias/215757-nuevo-ciclon-roslyn-mantiene-nublados-y-posibilidad-de-chubascos-para-fin-de-semana.html	Bajo



<http://ssm.gob.mx>



Servicios de Salud Morelos



@MorelosSalud

Callejón Borda N°3 Col. Centro C.P. 62000
Teléfono (777) 312 62 31 / 314 33 36 ext. 222

**Calle Gómez Azcárate No. 205, Col. Lomas de la Selva
C.P. 62270, Cuernavaca, Morelos. Tel.: 777 102 25 56**

INFORME DE RIESGOS METEOROLÓGICOS

Fecha: 22/10/2022

Semana N° 42

Coordinación de Vigilancia Epidemiológica

Fuente: Servicio Meteorológico Nacional de México, CONAGUA.

"ROSLYN" OCASIONARÁ LLUVIAS PUNTUALES TORRENCIALES EN JALISCO Y NAYARIT, ADEMÁS DE VIENTOS FUERTES Y OLEAJE ELEVADO DESDE MICHOACÁN HASTA NAYARIT.

Para hoy, el **Huracán "Roslyn"**, actualmente como **categoría 3** en la escala Saffir-Simpson, se desplazará frente a las costas de Colima y Jalisco, sus amplias bandas nubosas ocasionarán lluvias puntuales torrenciales en Jalisco y Nayarit, puntuales intensas en Michoacán y Colima, además de puntuales intensas en Michoacán; dichas lluvias podrían *incrementar los niveles de ríos y arroyos y producir deslaves e inundaciones*. Su circulación generará viento con rachas de 120 a 150 km/h y oleaje de 4 a 6 metros de altura en las costas de Jalisco, rachas de viento de 70 a 90 km/h con olas de 2 a 4 metros en Nayarit, Colima y Michoacán. Por otra parte, la **onda tropical Núm. 28** se desplazará por el sur de México, generando lluvias puntuales fuertes en Oaxaca y Chiapas. Se pronostica que, a final del día y primeras horas del domingo, un **nuevo frente frío** asociado con una **vaguada polar**, se aproximará al noroeste de México, incrementando la probabilidad de lluvias y chubascos en la región, además de vientos con rachas de 70 a 90 km/h y tolvaneras en Baja California y Sonora.

Para más información del **ciclón tropical "Roslyn"** en el Océano Pacífico, consulta los avisos del Servicio Meteorológico Nacional en: <https://smn.conagua.gob.mx/es/pronosticos/avisos/aviso-de-ciclón-tropical-en-el-oceano-pacífico>

Intervalos de chubascos (5-25mm):

Puebla, Ciudad de México, Veracruz, Baja California, Sonora, Durango, Guerrero, Estado de México y **Morelos**.

Temperaturas Mínimas de 0-5 °C:

Zonas montañosas de Baja California, Nuevo León, Chihuahua, Durango, Hidalgo, Estado de México, Tlaxcala y Puebla.

Pronostico en región Mesa Central:

Cielo medio nublado por la mañana y nublado durante la tarde con probabilidad de chubascos en Morelos y Puebla, así como lluvias aisladas en Tlaxcala, Guanajuato, Querétaro e Hidalgo. Ambiente matutino frío con posibles heladas en sierras de la región. Ambiente templado a cálido por la tarde. Viento de dirección variable de 10 a 20 km/h con rachas de 30 km/h.

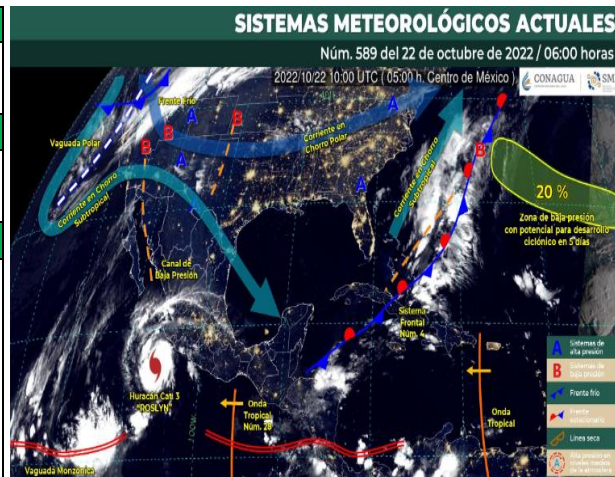

<http://ssm.gob.mx>



Servicios de Salud Morelos



@MorelosSalud

Callejón Borda N°3 Col. Centro C.P. 62000
Teléfono (777) 312 62 31 / 314 33 36 ext. 222

**Calle Gómez Azcárate No. 205, Col. Lomas de la Selva
C.P. 62270, Cuernavaca, Morelos. Tel.: 777 102 25 56**

INFORME DE MONITOREO VOLCÁNICO Y SISMOLÓGICO

Fecha: 22/10/2022

Semana N° 42

Coordinación de Vigilancia Epidemiológica

Fuente: Servicio Sismológico Nacional, UNAM. / Centro nacional de Prevención de Desastres (CENAPRED)-SEGOB, SENEAM-SCT y NOAA.

En las últimas 24 horas, mediante los sistemas de monitoreo del volcán Popocatepetl, se detectaron 93 exhalaciones, acompañadas de vapor de agua, gases volcánicos y ligeras cantidades de ceniza. Adicionalmente, se registraron 28 minutos de tremor. Durante la mañana y al momento de este reporte se observa una ligera emisión vapor de agua, gases volcánicos, con dirección norte.

NIVEL DE ALERTA	SEMAFORO	AMARILLO-FASE 2	RECOMENDACIONES PARA LA FASE AMARILLO FASE 2
	<p>El volcán presenta incremento en su actividad, con explosiones esporádicas:</p> <ul style="list-style-type: none">● Pluma continua de vapor de agua y gas.● Caída de ceniza leves a moderadas en poblaciones cercanas.● Lanzamiento de fragmentos incandescentes y posibilidad de flujos piroclásticos de corto alcance asociado a las explosiones.● Crecimiento y destrucción de domos de lava.● Flujos de lodo o escombros de corto alcance.		<ol style="list-style-type: none">1. Continuar con el radio de seguridad de 12 km, por lo que la permanencia en esa área no está permitida.2. Controlar el tránsito entre Santiago Xalitintla y San Pedro Nexapa, vía Paso de Cortés.3. A las autoridades de Protección Civil, mantener sus procedimientos preventivos, de acuerdo con sus planes operativos.4. A la población se le recomienda elevar la atención a los avisos de las autoridades de su localidad y se exhorta a no acercarse al volcán, y mucho menos al cráter.5. Mantenerse fuera de cañadas ante posibles flujos de lodo, principalmente en temporada de lluvias.

PRONOSTICO DE CAIDA DE CENIZA

En caso de una exhalación de ceniza volcánica, el pronóstico de trayectoria hacia el este, cambiando al sureste (simulando exhalación cada hora en las próximas 6 horas), a su paso por la zona oeste y centro del estado de Puebla, para las primeras 12 horas de pronóstico, (14:00 a las 02:00 hora local). Posteriormente para las últimas 12 horas de pronóstico (02:00 a las 14:00 hora local del día siguiente), las trayectorias continúan hacia la zona oeste, centro y centro sur del estado de Puebla y zona sur del estado de Tlaxcala.

SIN PRONOSTICO DE CAIDA DE CENIZA PARA EL ESTADO

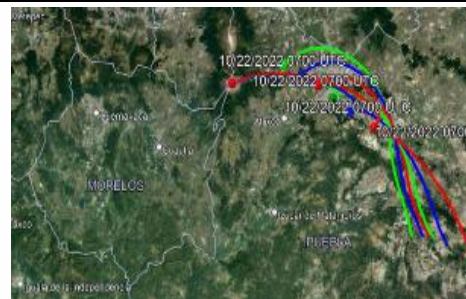

SISMOS	<p>Se registró sismo de magnitud de 4.2 grados Richter, a las 06:48:45 hrs con localización del epicentro a 87 km al suroeste de Coalcomán, Michoacán.</p> <p>NO PERCIBIDO EN EL ESTADO DE MORELOS.</p>	
	<p>REPORTE DE DAÑOS A LA POBLACION</p> <p>PROTECCIÓN CIVIL</p> <p>Sin reporte de daños a la población ni a la infraestructura en salud.</p>	



<http://ssm.gob.mx>



Servicios de Salud Morelos



@MorelosSalud

Callejón Borda N°3 Col. Centro C.P. 62000
Teléfono (777) 312 62 31 / 314 33 36 ext. 222

**Calle Gómez Azcárate No. 205, Col. Lomas de la Selva
C.P. 62270, Cuernavaca, Morelos. Tel.: 777 102 25 56**

INFORME DE MONITOREO DE TEMPERATURAS Y CALIDAD DEL AIRE

Fecha: 22/10/2022

Semana N° 42

Coordinación de Vigilancia Epidemiológica

Fuente: Comisión Estatal de Agua (CEAGUA)



PRONOSTICO DE TEMPERATURAS POR MUNICIPIO

Municipio	Min.	Max.	Municipio	Min.	Max.
Amacuzac	16°	31°	Tepalcingo	16°	28°
Cuautla	14°	27°	Ayala	17°	29°
Jiutepec	14°	28°	Huitzilac	08°	18°
Temixco	15°	30°	Tepoztlán	13°	26°
Tlaltizapan	17°	30°	Zacualpan	12°	24°
Axochiapan	17°	29°	Tlalquitenango	18°	32°
Cuernavaca	12°	25°	Puente de Ixtla	17°	33°
Jojutla	17°	33°			

TEMPERATURAS MÁXIMAS Y MÍNIMAS, ULTIMAS 24 HRS

Mínimas	Máximas
Huitzilac 08° 18°	Tlalquitenango 18° 32°
Tetela del Volcán 10° 19°	Jojutla 17° 33°
Totolapan 11° 21°	Axochiapan 17° 29°
Ocuituco 11° 21°	Zacatepec 17° 29°

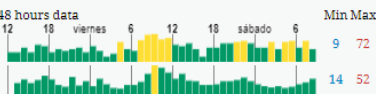

CALIDAD DEL AIRE

ÍNDICE AIRE Y SALUD	NIVEL DE RIESGO ASOCIADO	RECOMENDACIONES	
		GRUPOS SENSIBLES	PARA TODA LA POBLACIÓN
<p>Estación de Monitoreo Cuernavaca Centro, Morelos</p> <p>30 Bueno</p> <p>Updated on Saturday 10:00 Temp.: 16°C</p> <p>Current Past 48 hours data</p> <p>PM2.5 AQI 30</p> <p>PM10 AQI 30</p> 	<p>Bajo</p> <p>Se considera que el riesgo es mínimo.</p>	<p>Disfruta las actividades al aire libre.</p>	



<http://ssm.gob.mx>



Servicios de Salud Morelos



@MorelosSalud

Callejón Borda N°3 Col. Centro C.P. 62000
Teléfono (777) 312 62 31 / 314 33 36 ext. 222

Calle Gómez Azcárate No. 205, Col. Lomas de la Selva
C.P. 62270, Cuernavaca, Morelos. Tel.: 777 102 25 56

INFORME DE MONITOREO EPIDEMIOLÓGICO

Fecha: 22/10/2022

Semana N° 42

Coordinación de Vigilancia Epidemiológica

Fuente: Jurisdicciones Sanitarias del estado de Morelos.

JURISDICCION SANITARIA I:

- 👉 **SIN EVENTOS EXTRAORDINARIOS.**
- 👉 Se mantienen actividades de inteligencia epidemiológica por brote de **Viruela Símica**, al momento de este reporte **no se han presentado más casos sospechosos.**

JURISDICCION SANITARIA II:

- 👉 **SIN EVENTOS EXTRAORDINARIOS.**

JURISDICCION SANITARIA III:

- 👉 **SIN EVENTOS EXTRAORDINARIOS.**
- 👉 Se mantienen actividades de inteligencia epidemiológica por brote de **Viruela Símica**, al momento de este reporte **no se han presentado más casos sospechosos.**
- 👉 Se mantienen las actividades de **promoción de la salud y vigilancia epidemiológica** al incremento de casos y brotes por **enfermedad de pies, manos y boca** causada por virus Coxaquie.



<http://ssm.gob.mx>



Servicios de Salud Morelos



@MorelosSalud

Callejón Borda N°3 Col. Centro C.P. 62000
Teléfono (777) 312 62 31 / 314 33 36 ext. 222

**Calle Gómez Azcárate No. 205, Col. Lomas de la Selva
C.P. 62270, Cuernavaca, Morelos. Tel.: 777 102 25 56**